

PROPOSTA ASSISTENCIAL MÉDICO E ODONTOLÓGICO



*Serviço Social do Sindicato da Indústria
da Construção Civil no Estado do Paraná*

Benefícios *exclusivos*



O Seconci-PR objetiva a prestação de serviços sociais e, em particular, assistência preventiva a saúde e medicina ocupacional, proporcionando melhoria da qualidade de vida dos trabalhadores. Com profissionais especialistas e uma administração que segue o Sistema de Gestão da Qualidade NBR ISO 9001:2015 (certificado pelo Tecpar – Instituto de Tecnologia do Paraná), assegura que o trabalhador tenha um atendimento especializado.

ATENDIMENTO ESTRUTURADO

O trabalhador é atendido em um ambiente com espaços amplos e modernos. O atendimento, sempre com horário marcado, é realizado sem atrasos. Em constante evolução, conta com 14 consultórios médicos, 4 salas de fisioterapia, sala de raio X, 2 salas de eletroencefalograma, 2 salas de espirometria, 2 salas de acuidade visual e estrutura de apoio, tudo em sede própria.

O atendimento ambulatorial, exclusivo para os associados, garante agilidade e atendimento personalizado reduzindo o período de ausência do trabalhador em sua função.



Serviços prestados

O Seconci-PR atua exclusivamente na construção civil, com especialistas que possuem grande experiência nos problemas relacionados ao setor, proporcionando mais tranquilidade e segurança para a empresa e colaboradores. Para garantir o conforto e agilidade no atendimento as consultas são realizadas somente com agendamento prévio.

MEDICINA ASSISTENCIAL

Clínico Geral
Ortopedia
Fisioterapia
Otorrinolaringologia
Neurologia
Exames Laboratoriais
Oftalmologia
Urologia
Pneumologia
Cardiologia
Raio X
Assistência Social



* Verifique condições na página item valores de associação.

* **Por se tratar de um serviço assistencial não realizamos atendimento de emergência médica e internamento.**

Serviços prestados

ODONTOLOGIA ASSISTENCIAL

Clínica Geral - consulta, restaurações, extrações simples e limpeza

Odontologia Preventiva - aplicação de flúor, selantes e orientação de técnicas para escovação

Periodontia - tratamento especializado das doenças da gengiva

Endodontia - tratamento e retratamento de canal de todos os dentes

Cirurgia Oral Menor – Extração de sisos inclusos, cirurgias ambulatoriais da boca e biópsias.

Prótese Odontológica – Coroas totais em resina, próteses parciais e totais.

Oclusão – Tratamento para bruxismo através de placas.

Estética – Clareamento

Pediatria – Atendimento odontológico para crianças de 3 a 14 anos.

Emergência odontológica – Atendimento diário de urgências (necessita agendamento).

Palestra Educativa nas Empresas

Unidade Móvel Odontológica – atendimento no canteiro de obras de segunda à sexta (com agendamento prévio)

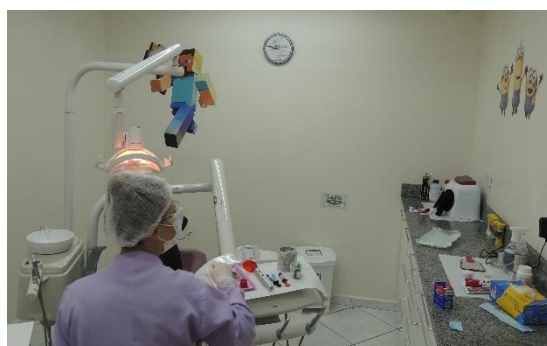
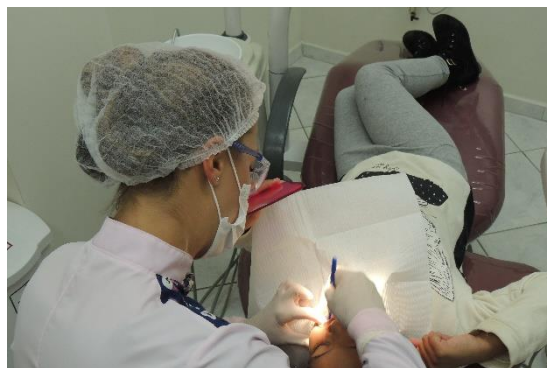



Odontologia *para todos*

PROJETO SOCIAL SORRISO DE CRIANÇA

Outro grande benefício é o projeto social Sorriso de Criança, onde a odontologia atende crianças de 3 a 14 anos, filhos de trabalhadores associados ao Seconci-PR, proporcionando educação e saúde bucal para crianças e, como consequência, prevenindo problemas dentários na idade adulta. Sem custo adicional.

UNIDADE MÓVEL ODONTOLÓGICA

A Unidade Móvel Odontológica do Seconci-PR oferece tratamento dentário aos trabalhadores dentro do canteiro de obras! Atendendo as especificações da área odontológica do Seconci-PR, aumentando assim a produtividade, pois, reduz o tempo de ausência do trabalhador no ambiente de trabalho.





Convenção coletiva

O Serviço Assistencial Médico Odontológico está assegurado na Convenção Coletiva de Trabalho, na Cláusula 15ª, mediante contribuição mensal de **1% sobre o valor bruto da folha de pagamento de seus empregados**, inclusive as folhas relativas ao 13º salário.

Esta proposta é válida para empresas integrantes das categorias econômicas ligadas à indústria da construção civil situadas em Curitiba e Região metropolitana com CNAE 41, 42, 43 e 71 e também para empresas que fazem parte da cadeia produtiva.

MENSALIDADE

Para empresas com folha de pagamento até R\$ 20.757,00 (conforme CCT, 15 pisos salariais do pedreiro) a mensalidade mínima é de R\$ 207,57. Para empresas com folha de pagamento acima de R\$ 20.757,00 a mensalidade é de 1% sobre a folha. O cálculo do valor da mensalidade é efetuado através da SEFIP que deve ser enviada mensalmente até o dia 10.

SOBRE O CONTRATO

O Seconci-PR cobre os exames com o custo de até R\$ 49,18. Os exames realizados que ultrapassarem este valor serão cobrados separadamente da empresa. Estes valores podem ser descontados do funcionário. Estes exames serão realizados somente com autorização prévia da empresa.

Consulte tabela de valores dos exames em nosso site: seconci-pr.com.br

FALTAS EM CONSULTAS: O não comparecimento do funcionário na consulta agendada implica em cobrança de multa no valor de R\$ 34,20. Estes valores podem ser descontados do funcionário.



Documentação SECONCI

SOBRE O CONTRATO

Carência: A utilização dos serviços está sujeita a carência de 90 dias. Para isenção da carência a empresa pode optar pelo pagamento de taxa no valor equivalente a 3 mensalidades no ato da adesão. As empresas associadas ao Sinduscon-PR estão isentas do período de carência, pagando apenas o valor de adesão do mês que se refere a contratação dos benefícios.

DOCUMENTOS PARA ASSOCIAÇÃO

Formulários:

- Requerimento de associação e ficha de dados cadastrais;
- Registro de orientações (feita pelo comercial após a efetivação);
- Caso não opte pelo ocupacional, declaração de adesão apenas ao plano Médico Odontológico.

Documentos:

- Contrato social e a última alteração. Caso a empresa tenha mudado a razão social desde a abertura da mesma, deve enviar todas as alterações contratuais;
- Cartão do CNPJ;
- Ficha de registro dos funcionários que estão ativos na empresa. Caso a empresa não possua funcionários, deve fornecer declaração especificando que não possui funcionários registrados até a presente data;
- Arquivo da SEFIP (após o aceite da proposta e confirmado o cadastro serão enviadas as instruções de envio).

Cadastro:

- Após o recebimento dos documentos e da SEFIP o prazo de cadastro é de 03 a 05 dias.

A liberação dos serviços acontece somente após o recebimento da documentação completa e confirmação de pagamento dos valores de adesão descritos nesta proposta.



Portal SECONCI



Como os estagiários não constam no arquivo SEFIP, é **imprescindível** o envio de informações dos mesmos (nome completo, nome da empresa e remuneração) a partir da contratação para o e-mail **faturamento02@sindusconpr.com.br** ou **faturamento01@sindusconpr.com.br**. Sócios que também queiram utilizar os serviços devem seguir o mesmo procedimento.

O arquivo a ser enviado é o mesmo transmitido à Caixa Econômica Federal. Ele deve ser enviado através da plataforma **PORTAL SECONCI**, que pode ser acessada clicando na imagem ao lado ou através do site:

www.sefipseconci-pr.com.br

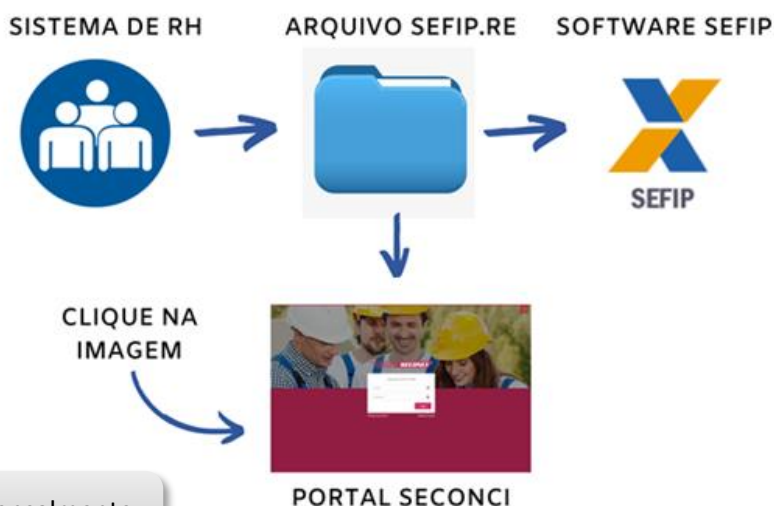

Esse procedimento deve ser feito mensalmente, com prazo de envio até o dia **10 de cada mês**.



Contato Comercial:
(41) 3051-4366 | (41) 3051-4313
anegocios@sindusconpr.com.br
comercial@sindusconpr.com.br

Rua João Viana Seiler, 116 - Parolin | Curitiba/PR
CEP 80220-270
Telefone: (41) 3051-4300
www.seconci-pr.com.br

D - 012 - Proposta Comercial Assistencial Médico Odontológico